

Chegou a hora de impulsionar a
inovação tecnológica em sua empresa



10

Motivos para você ser
um associado Anpei

anpei

Associação Nacional de
Pesquisa e Desenvolvimento
das Empresas Inovadoras

Inovação tecnológica como estratégia competitiva

A missão da Anpei é: Estimular a Inovação Tecnológica nas Empresas.

A associação reúne empresas e instituições dos mais variados setores da economia que tem como convergência a busca da competitividade através da Inovação Tecnológica.

Para isso, focamos nossas ações em 4 pilares estratégicos:

Fortalecer a inovação tecnológica

na agenda política do país, visando a elaboração e implementação de políticas de governo voltadas para o incentivo à inovação.



FORTALECER

Propiciar às empresas

capacitação tecnológica para melhor gerir o esforço inovador.



PROPICIAR

Promover a inovação tecnológica

como fator estratégico para a melhoria da competitividade junto às empresas.



PROMOVER

Sensibilizar a sociedade

para a importância da inovação tecnológica como propulsora do desenvolvimento econômico nacional.



SENSIBILIZAR

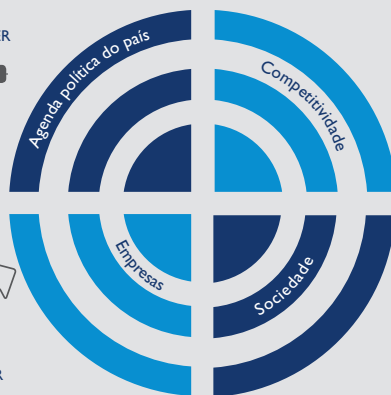

A Anpei tem o papel de ser o agente integrador desse processo contínuo em busca de sinergias, fortalecendo o desenvolvimento da inovação tecnológica no Brasil, visando garantir a vantagem competitiva de suas associadas.

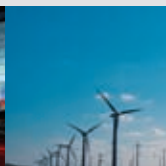

A sua empresa em parceria com a inovação

Auxiliar as suas associadas a serem mais competitivas em seus negócios através de um suporte técnico qualificado, que estimula a inovação tecnológica na empresa e em seus parceiros estratégicos é um compromisso da Anpei.

Este importante apoio é realizado por meio da discussão, do debate e do relacionamento entre o governo, universidades e empresas dos setores público e privado – visando a construção de políticas públicas que contribuam para que o setor privado seja o principal protagonista do desenvolvimento sustentável no Brasil por meio da inovação tecnológica.

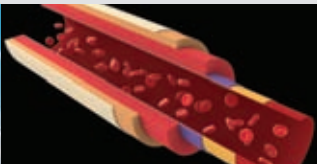
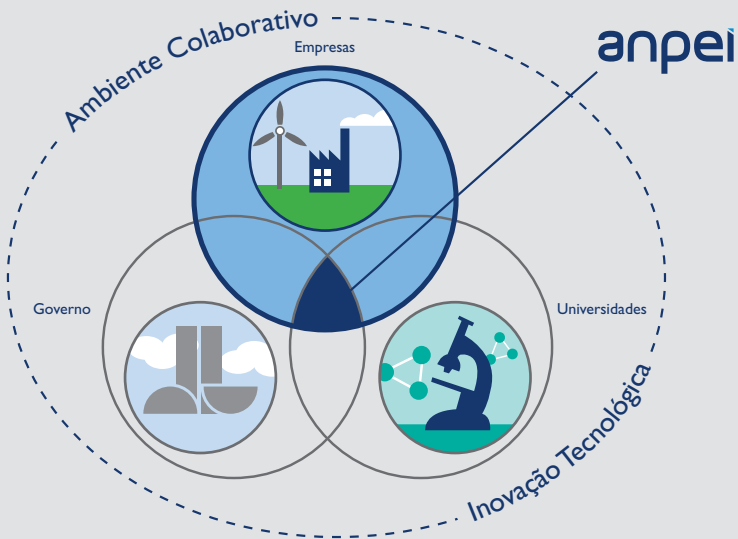

10 motivos para a sua empresa se associar à Anpei

10 Viabilização de negócios entre as empresas e instituições associadas

As associadas têm a oportunidade de realizar benchmark, aperfeiçoar seu aprendizado organizacional e aprimorar negócios e parcerias tecnológicas.

9 Publicações

A Anpei desenvolve e colabora com diversas publicações que se tornam base de referência em inovação tecnológica no mercado:

- Estudos de Fundo.
- Indicadores de PD&I.
- Guia Prático de Inovação para Empresas (Pró-Inova).

8 Capacitação

A Anpei realiza cursos de curta duração com aplicação imediata nos mais variados temas relacionados à inovação tecnológica e ao uso dos instrumentos públicos de estímulo à inovação.

As empresas associadas pagam 50% do valor quando os cursos são oferecidos na programação aberta ao mercado. A customização de conteúdo relacionado aos desafios específicos de cada associada pode ser efetuada por meio do sistema de cursos *in company*.

Representatividade nas políticas públicas

A Anpei contribui ativamente na elaboração dos marcos regulatórios e na construção de instrumentos públicos de incentivo à inovação. Coloca na pauta governamental questões relevantes, sugestões e críticas apresentadas pelas empresas e entidades associadas.



7 Eventos direcionados à inovação

- Workshops.
- Encontros com especialistas e autoridades da área de inovação tecnológica.
- Assembleias de associadas.
- Conferência Anpei: evento já consagrado pelo setor; com presença de mais de 50% do público pertencente às empresas privadas.

2 Ambiente colaborativo e networking

Ao se tornar uma associada da Anpei sua empresa passa a pertencer a um seleto grupo de gestores de PD&I – que favorece a troca de ideias e o networking entre as associadas.



3 Comitês Anpei

Reuniões periódicas que estimulam a troca de ideias entre as associadas e entidades públicas e privadas. Com o debate, todas podem compartilhar boas práticas, ampliando assim a rede de conhecimento. A pauta dos comitês é sugerida pelas associadas e são assuntos de relevância para a inovação tecnológica, tais como: interação ICTs-Empresa, Indicadores de Inovação, gestão da propriedade intelectual, dentre outros.

4 Alianças internacionais com outras instituições e governos

No mercado globalizado as alianças tecnológicas, assim como os acordos de cooperação mútuos, já são prática em vários países. A Anpei, através do Ministério do Desenvolvimento, Indústria e Comércio Exterior – MDIC, colabora para a implementação dessas parcerias.

5 Selo Anpei de Empresa Inovadora

O Selo Anpei de Empresa Inovadora é um reconhecimento da entidade às empresas e instituições associadas por seus esforços, investimentos e contribuições na área de Pesquisa, Desenvolvimento e Inovação no Brasil. Por este motivo, o Selo é uma ferramenta de acesso ao mercado, que pode garantir às empresas um diferencial estratégico no quesito inovação.

6 Informação do setor: cenários e oportunidades

A Anpei informa periodicamente às associadas sobre as oportunidades e restrições que surgem no ambiente de inovação brasileiro:

- NotiAnpei: boletim semanal eletrônico.
- Jornal Engenhar: publicação bimestral da Associação.
- Comunicados do secretário-executivo.

Investimento de valor

Pertencer a um grupo seleta, que impulsiona a inovação tecnológica no país, é um dos pontos de partida para alavancar os negócios da sua empresa ou instituição através da pesquisa e do desenvolvimento. Investir em inovação é questão estratégica.

Venha fazer parte desse time.

Categorias	Faixa de Faturamento Anual (R\$)	Porte	Manutenção Anual 2012 (R\$)
Empresarial	Até 199 mil	Micro	563,63
	De 200 a 999 mil	Pequena	1.383,93
	De 1 milhão a 19 milhões	Média	2.779,63
	De 20 a 49 milhões		4.861,95
	De 50 a 99 milhões	Grande	6.944,26
	De 100 a 499 milhões		8.781,66
	De 500 a 999 milhões		10.642,59
	De 1 bilhão a 4,9 bilhões	Mega I	12.480,00
Acima de 5 bilhões	Mega II	14.697,07	
Institucional Afiliados			4.163,56

*Valores referenciais. Sujeitos a alteração sem prévio aviso.



Formulário de pré-adesão

Seu número de pré-adesão:

anpei
Associação Nacional de
Pesquisa e Desenvolvimento
das Empresas Inovadoras

Seu número de pré-adesão:

Após o preenchimento desta ficha, você receberá um e-mail, em até 5 dias úteis, com um pedido de informações complementares. É importante responder esse e-mail corretamente para dar continuidade à adesão.

Para poder acompanhar o andamento do seu processo, entre em contato com a Anpei pelo telefone **(11) 3842-3533** e indique o seu número de pré-adesão, que se encontra acima.

Contato

Organização

1. Denominação formal: _____

2. CNPJ: _____

3. Inscrição Estadual: _____

4. Data aproximada de criação: _____

5. Estado: _____

6. Natureza Jurídica:

Privada

Pública

Entidades sem fins econômicos (Fundações e ONGs)

Descreva a finalidade e missão da entidade/fundação: _____

7. Número total de colaboradores dedicados à PD&I

(em tempo integral ou parcial no último ano): _____

8. Faturamento Bruto Anual em 20____: R\$ _____

9. Sua organização realiza PD&I:

Internamente

Cooperação (universidades, ICTs etc.)

Em ambos

Não faz

• Quais são seus principais produtos e serviços? _____

• Caso saiba, qual é o percentual do Faturamento Bruto Anual investido em PD&I? _____



Contato (Responsável pela Associação)

1. Nome: _____

2. Endereço Comercial: _____

Bairro: _____ Cidade: _____

Estado: _____ CEP: _____

Fone: (____) _____ Fax: (____) _____

E-mail: _____

Site: _____

3. Cargo Ocupado: _____

4. Tempo de empresa: _____

5. Tempo de experiência em administração de PD&I, inclusive em outras
empresas/instituições: _____

Dados para Cobrança

1. Razão Social: _____

2. Endereço Comercial: _____

Bairro: _____ Cidade: _____

Estado: _____ CEP: _____

Fone: (____) _____ Fax: (____) _____

3. CNPJ: _____ Inscrição Estadual: _____

4. Contato

Nome: _____

Fone: (____) _____ Fax: (____) _____

E-mail: _____

Rua Helena, 170
13ª andar - cj. 134
Vila Olímpia - 04552-050

São Paulo - SP

Fone: (11) 3842-3533

www.anpei.org.br

novoassociado@anpei.org.br

anpei

Associação Nacional de
Pesquisa e Desenvolvimento
das Empresas Inovadoras